Wonder Art Production／ARTS for HOPE

福祉関連施設におけるアートプログラム実績

ARTS for HOPE／Wonder Art Production
福祉関連施設におけるアートプログラム実績

2004年からWonder Art Productionが取り組んできた障がいを持つ子どもたちや方々へのアートプログラムの実績を元に、ARTS for HOPEでは東日本大震災以降、各地教育施設や医療機関にてアートプログラムを展開しています。震災時の恐怖体験や不安から情緒が乱れ、居場所を確保するのが難しくなりつつあった子どもたちの心と身体を解放し、全身で色を楽しむHappy Painting Project(ハッピーペインティングプロジェクト)や、無機質な空間や汚れた空間に彩りを運び、温かで健康的な空間を創り出すArt Renovation Project(アートリノベーションプロジェクト）が大変好評で、再訪のリクエストが寄せられています。

■本資料にてご紹介のアートプログラム実績

2004年 東京都品川区／ 第一かもめ園 「陶芸プログラム」（毎月1回実施）
神奈川県秦野市／弘済学園 「Special Program」（2回実施）
2005年 東京都品川区／ 第一かもめ園「陶芸プログラム」（毎月1回実施）
2006年 東京都品川区／ 第一かもめ園「陶芸プログラム」（毎月1回実施）
2006年 東京都品川区／ 第一かもめ園「Happy Doll Project」
2013年 宮城県気仙沼市／学童福祉施設 ほっぷ 「Art Renovation Project」
岩手県大船渡市／気仙光陵支援学校 「Happy Painting Project」
宮城県仙台市／仙台市体育館 「Happy Painting Project」(聴覚障がいを持つ子どもたち・家族)
宮城県亘理郡／独立行政法人 国立病院機構 宮城病院「Happy painting Project」
2014年 宮城県仙台市／宮城県立聴覚支援学校 「Happy Painting Project」
宮城県仙台市／折立市民センター 「Happy Painting Project」(聴覚障がいを持つ子どもたち・家族)
宮城県仙台市／八本松市民センター 「Happy Painting Project」(聾重複障がいを持つ子どもたち・家族)
岩手県花巻市／花巻清風支援学校 「Happy Painting Project」
岩手県大船渡市／慈愛福祉学園 「Happy Doll Project」
福島県相馬市 公立相馬総合病院小児科病棟 「Art Renovation Project」
福島県福島市／わんわん学童クラブ 「Happy Painting Project」
福島県福島市／わんわん学童クラブ 「Art Renovation Project」
山形県西村山郡／朝日少年自然の家 「アートキャンプ～森のアート海のゲイジュツ～」
福島県いわき市／福島県立聾学校平分校「Happy Painting Project」
宮城県気仙沼市／学童福祉施設 ほっぷ 「Art Renovation Project」
宮城県亘理郡山元町／独立行政法人 国立病院機構 宮城病院「Happy painting Project」
宮城県気仙沼市／学童福祉施設 ほっぷ 「Art Renovation Project」
宮城県仙台市／宮城社会福祉センター「Happy Painting Project」(聴覚障がいを持つ子どもたち・家族)
福島県会津若松市／福島県立会津養護学校竹田分校・ 福島県立聾学校会津分校「Happy Doll Project」
宮城県仙台市／たいはっくる「Happy Merry Christmas! 」(聴覚障がいを持つ子どもたち・家族)
宮城県仙台市 みやぎNPOプラザ「Happy Merry Christmas! 」(聴覚障がいを持つ子どもたち・家族)
2015年 福島県福島市／福島県福島市 福島県立大笹生養護学校「Special Project」
宮城県仙台市／仙台市福祉プラザ「Happy Painting Project & Happy Doll Project」(聴覚障がいを持つ子どもたち・家族)
福島県相馬市／福島県立相馬養護学校「Happy Doll Project」
宮城県仙台市／宮城県立聴覚支援学校「Happy Painting Project」
宮城県遠田郡美里町／宮城県立聴覚支援学校 小牛田校「Happy Painting Project」
福島県郡山市／福島県立郡山養護学校「Happy Painting Project」
岩手県滝沢市／国立岩手山青少年交流の家 「アートキャンプ～森のアート海のゲイジュツ～」
福島県石川郡石川町／福島県立石川養護学校 「Special Project」
福島県福島市／福島県立聾学校福島分校 「Happy Doll Project」
宮城県仙台市／仙台市福祉プラザ「Happy Painting Project & Happy Doll Project」(聴覚障がいを持つ子どもたち・家族)
2016年 宮城県遠田郡美里町 宮城県立聴覚支援学校 小牛田校「Happy Painting Project」
宮城県仙台市 宮城県立聴覚支援学校「Happy Painting Project」
宮城県気仙沼市 宮城県立気仙沼支援学校「Happy Painting Project」
宮城県仙台市 宮城こども病院 拓桃館 「Happy Doll Project」
2016年 宮城県仙台市 ARTS for HOPEアートセンター

■全国医療機関でのアートプログラム実績

北海道立子ども総合医療・療育センター
北海道大学病院
北海道がんセンター
盛岡市立病院
岩手県立療育センター
岩手県立大船渡病院
岩手県立釜石病院
岩手県立大槌病院仮設診療所
岩手県立山田病院仮設診療所
東北大学病院
宮城県がんセンター
宮城県立こども病院
仙南中央病院
仙南病院
仙台赤十字病院
はくあいホーム
総合南東北病院
石巻赤十字病院
気仙沼市立病院
日本海総合病院
福島県立医科大学附属病院
福島赤十字病院
南相馬市立総合病院
竹田綜合病院
絆診療所
茨城県立こども病院
自治医科大学とちぎ子ども医療センター
群馬県立小児医療センター
埼玉県済生会栗橋病院
済生会川口病院
埼玉県立小児医療センター
千葉県子ども病院
国立病院機構下志津病院
NTT東日本関東病院
国立成育医療センター
駿河台日大病院
順天堂大学医学部附属順天堂医院
順天堂大学医学部練馬病院
聖路加国際病院
東京大学医学部附属病院
帝京大学医学部附属病院
日本赤十字社医療センター
東邦大学医療センター大橋病院
東邦大学医療センター大森病院
静岡がんセンター
静岡県立こども病院
浜松医科大学医学部附属病院
諏訪中央病院
長野県立こども病院
富山大学附属病院
金沢医科大学附属病院
福井県済生会病院
愛知県がんセンター
あいち小児保健医療総合センター
滋賀医科大学医学部附属病院
滋賀県立小児保健医療センター
三重大学医学部附属病院
PL病院
大阪赤十字病院
大阪府立母子健康総合医療センター
和歌山県立医科大学附属病院
兵庫県立こども病院
神戸市医療センター中央市民病院
はやしやまクリニック
京都府こども病院
島根大学医学部附属病院
岡山大学病院
川崎医科大学付属病院
広島大学病院
高松赤十字病院
香川県立中央病院
愛媛大学医学部附属病院
高知大学医学部附属病院
福岡市立こども病院・感染症センター
国立病院機構九州がんセンター
九州大学病院小児医療センター
長崎大学病院
熊本大学医学部附属病院
大分こども病院
沖縄県立南部医療センター・こども医療センター
Morgan Stanley Children's Hospital of New York
Tygerberg Children's Hospital Trust
Red Cross War Memorial Childrens Hpspital

精神障害者のためのアートプログラム

東京都品川区 弘済学園

2004年7月

知的・精神障がいを持つ皆さんを対象にパステルや水彩などで描くアートプログラムを実施しました。完成した柔らかな作品は納涼会の案内チラシに活用されました。

精神障害者のためのアートプログラム（陶芸）

東京都品川区 第一かもめ園

2004年10月～2006年9月

知的・精神障がいを持つ皆さんを対象に毎月1回の陶芸のプログラムを定期的に開催しました。

精神障害者のためのアートプログラム

東京都品川区 弘済学園

2004年12月

知的・精神障がいを持つ皆さんを対象に、お正月のお飾りを作るアートプログラムを実施しました。立体物は紙粘土で造形した後、朱色で色付けを行いました。平面は色紙に赤、黒の2色の絵の具で、新年の晴れやかなイメージを表現しました。

精神障害者のためのアートプログラム(Happy Doll Project)

東京都品川区 第一かもめ園

2006年2月

知的・精神障がいを持つ皆さんを対象にHappy Doll Projectを実施しました。たくさんのユニークな作品が誕生する中、皆さんと和やかな時間を過ごしました。

アートリノベーションプロジェクト

子どもの施設

気仙沼市 障がい児者福祉施設「ほっぷ」

2013年8月

無機質なユニットハウスで建設された障がい児者施設の外壁を子どもたちが選んだデザインに基づき明るく塗り変えました。

[建物裏側]

ハッピーペインティングプロジェクト

大船渡市 気仙光陵支援学校

2013年9月

秋晴れの大空の下、広々とした校庭に用意したのはサッカーゴールに巻き付けた巨大な透明のキャンバス。初めは遠慮がちに描いていた子どもたちもどんどん勢い付き、真っ青な空に映える大作が完成しました！

ハッピーペインティングプロジェクト

仙台市 仙台市体育館

2013年10月

聴覚に障害を持つ子供たち・ご家族を対象にサイレントアートプログラムを実施しました。相手の目や手話を1つ1つ読み取るコミュニケーションがとっても温かく、そこに生まれた大きな作品にはたくさんの鮮やかな花が咲き、美しい虹が架かりました。

ハッピーペインティングプロジェクト

亘理郡山元町 独立行政法人 国立病院機構 宮城病院

2013年10月

東日本大震災以降、中止になっていた患者さんとご家族のための秋祭り。2年間見送られ、3年目の2013年にようやく再開となりました。みんなで一緒にひとつの作品をつくりたいと、病院から嬉しいご要望をいただき、透明の画材が張り巡らされた廊下を舞台に、100名を超える患者さんとご家族、職員さん、みんなで共同制作を楽しみました。

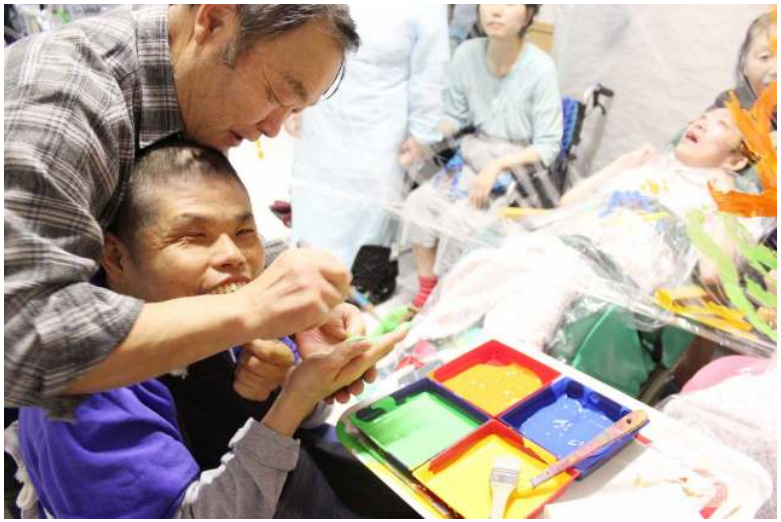

ハッピーペインティングプロジェクト

仙台市 宮城県立聴覚支援学校

2014年2月

宮城県立聴覚支援学校にて開催された「ろう教育を考えるつどいｉｎみやぎ」にてアート企画実施の依頼を頂きました。0歳から小学生の子供たち・保護者・教職員・ボランティアの皆さんと大きなロール紙上で思い切り色遊びをしたり、様々なファブリックで赤ちゃんを飾り付ける活動を行いました。

ハッピーペインティングプロジェクト

仙台市 折立市民センター

2014年3月

アロマの香りが付いたアイマスクで香りに触れ、ふわふわ紙粘土の感触に触れ、目を凝らしながら白クレヨンで思い切り絵を描いた後、鮮やかな色を付けました。嗅覚、触覚、視覚を使い、子どもたちの創造力が弾ける時間でした。

ハッピーペインティングプロジェクト

仙台市 八本松市民センター

2014年4月

聾重複障がいの子どもたちとご家族のサークル「そよ風」さんから依頼をいただきサイレントアートプログラムを実施しました。紙やビニールなどいろいろな素材を使ってお母さんも兄妹もみんなで一緒に楽しみました。

ハッピーペインティングプロジェクト

花巻市 花巻清風支援学校

2014年7月

体育館に張りめぐらせたビニールをキャンバスに、みんなで一緒に思い思いに絵を描きました。シャボン玉を見上げる子どもたちの表情は、いつまでも見ていたいと思うような輝きに満ちていました。

ハッピーペインティングプロジェクト

大船渡市 慈愛福祉学園

2014年7月

支援学校に通う知的障がいの子どもたちが放課後を過ごすデイサービスセンターで、Happy Doll Projectを実施しました。残念ながら写真のご紹介ができませんが、男の子たちが夢中になり、お母さんにプレゼントするハートのHappy Dollを作った子も。いつもと違う放課後を楽しんでもらうことができました。

ハッピーペインティングプロジェクト

福島市 わんわん学童クラブ

2014年7月

何が始まるのか、初めは少し緊張気味だった子どもたちも初めてのフェイスペインティングや大きなキャンバスへのお絵かきに大興奮！嬉しそうに鮮やかな色に触れ、大きなキャンバスを楽しんでいました。

アートリノベーションプロジェクト

子どもの施設

福島市 わんわん学童クラブ

2014年7月

老朽化により錆と汚れが目立っていた建物外壁・車庫を、柔らかな色で塗り替えました。また、ブロック塀が黒ずみ重たい雰囲気だった中庭は、子どもたちの手によって明るく彩られました。

アートキャンプ～森のアート海のゲイジュツ～

山形県西村山郡 朝日少年自然の家

2014年8月

岩手、宮城、福島の小学生を招待した2泊3日のアートキャンプを行いました。聴覚に障がいを持つ子どもたちも元気良く参加！子どもたちのコミュニケーションは言葉を超え、みんなで楽しく過ごしたあっという間の3日間。各地に仲間がいること、そして創造力にはどんな困難も乗り越えられる力があることを伝えたい！と、思いを詰め込んだキャンプではたくさんの笑顔が溢れました。

ハッピーペインティングプロジェクト

福島県いわき市 福島県立聾学校 平分校

2014年9月

「子どもたちが演じる劇の背景をみんなで作りたい！」という先生方からの熱いリクエストにお応えして、子どもたち全員で「海」の作品制作を行いました。大きなキャンバスに子どもたちは興味津々！全身で喜びを表現しながら一心に海の生物を描きました。

アートリノベーションプロジェクト

子どもの施設

気仙沼市 障がい児者福祉施設「ほっぷ」

2014年9月・10月

前年に実施した同施設にて、増築されたユニットハウスの外壁を職員さんたちのリクエスト頂いたデザインに塗り変えました。子供たちもペンキ塗りに興味津々で参加し一生懸命お手伝いをしてくれました。

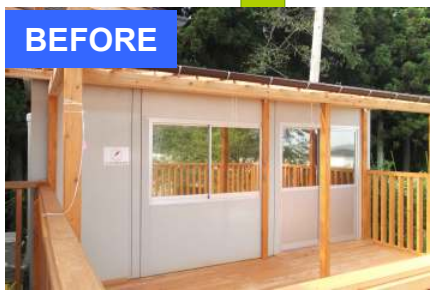

[建物裏面]

ハッピーペインティングプロジェクト

亘理郡山元町 独立行政法人 国立病院機構 宮城病院

2014年10月

東日本大震災以降2年間見送られた患者さんとご家族のための院内秋祭りにて、昨年に引き続きアートプログラムのご依頼を頂きました。重症心身障がいの皆さまとご家族が参加し、全員でHappy Treeとパネル画を完成させました。

ハッピーペインティングプロジェクト

宮城県仙台市 宮城社会福祉センター

2014年10月

赤ちゃんから大人まで総勢60名以上が参加したサイレントアートプログラム。家族や兄弟、お友達に自分の型を描いたり、ススキの筆で描いたり、大きなキャンバスに思い切りアート活動を楽しみました。

ハッピードールプロジェクト

福島県会津若松市 福島県立会津養護学校竹田分校・福島県立聾学校会津分校

2014年11月

赤ちゃんから大人まで総勢60名以上が参加したサイレントアートプログラム。家族や兄弟、お友達に自分の型を描いたり、ススキの筆で描いたり、大きなキャンバスに思い切りアート活動を楽しみました。

ハッピーメリークリスマス

宮城県仙台市 たいはっくる

2014年12月

「宮城県難聴児を持つ親の会」からご依頼頂き、聴覚に障がいを持つ子どもたち・家族を対象としたクリスマス会「Happy Merry Christmas」を開催しました。世界でたった1つのクリスマスオーナメントを作る「Happy Doll Project」、「サンタハウス作り」、そして500色の色鉛筆による「クリスマスカラーリング」を行いました。

ハッピーメリークリスマス

宮城県仙台市 みやぎNPOプラザ

2014年12月

聴覚に障がいを持つ赤ちゃん・ご家族を対象としたクリスマス会「Happy Merry Christmas」を開催しました。サンタハウスのデコレーションと、壁と床に敷き詰めたロール紙上で500色の色鉛筆とクレヨンを使い、ベイビーたちは数々の色のシャワーを浴びるひと時となりました。

スペシャルプロジェクト

福島県福島市 福島県立大笹生養護学校

2015年1月

福島県立大笹生養護学校にて美術家 川崎久美さんをお迎えし、『「みんなでえがく大きな絵」～生き物たちのいぶく森　大笹生編～』を開催しました。「猿がいるよ！」「ヘラクレスオオカブトがいる！」「カモシカがいるよ！」「ライオンがいるよ！」と子どもたちは近隣の森へ想いを巡らせ、元気一杯一心に"生き物たちのいぶく森"を描きました。

ハッピーペインティングプロジェクト&ハッピードールプロジェクト

宮城県仙台市 仙台市福祉プラザ

2015年2月

『みやぎのろう教育を考える会』からご依頼をいただき、アートプログラムを実施しました。バレンタインデーにちなんでテーマは“愛”。聴こえる子どもも聴こえない子どもも、お母さんやお父さんもみんなで一緒に、ハートをモチーフにした作品づくりを楽しみました！

ハッピードールプロジェクト

福島県相馬市 福島県立相馬養護学校

2015年2月

創作活動を通じた交流を目的とした授業の一環として、福島県立相馬養護学校でHappy Doll Projectを開催しました。それぞれに輝く個性を持つ子どもたちがどんなHappy Dollを作るのかドキドキワクワクしましたが、子どもたちが好きなものや好きなことがそのままかたちとなったような、とっても素敵な作品が誕生しました！

ハッピーペインティングプロジェクト&ハッピードールプロジェクト

宮城県仙台市 宮城県立聴覚支援学校

2015年4月

宮城県仙台市 宮城県立聴覚支援学校にてHappy Painting Projectを開催し、「第1回Art to You! 東北障がい者芸術公募展」へ向け、学年別グループ作品と個々の作品を制作しました。グループ作品では、子どもたちの躍動感溢れる素敵な作品が、そして「嬉しい」「楽しい」という気持ちを表現した作品では、1人1人の個性が溢れる作品が誕生しました。

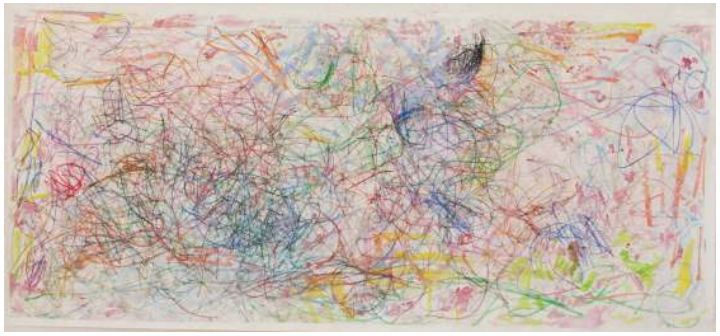

ハッピーペインティングプロジェクト

福島県郡山市 福島県立郡山養護学校

2015年7月

4年生の子どもたちを対象にHappy Painting Projectを実施し、劇の背景作品を制作しました。「子どもたちに全身で色に触れ、思い切り色を楽しんで欲しい！」という先生方からの強いリクエストにお応えした活動。子どもたちの好奇心と創造力は瞬く間に開花し、見事に全身で思い切り色を楽しみ、周りの大人たちみんなを笑顔にしてしまう程の豊かな表情を見せてくれました。

ハッピーペインティングプロジェクト&ハッピードールプロジェクト

宮城県大崎市 宮城県立聴覚支援学校 小牛田校

2015年7月

東北大学病院補聴器、人工内耳装用児親の会よりリクエストを頂き、宮城県立聴覚支援学校 小牛田校にて子どもたち・保護者を対象のPTA行事としてHappy Painting Projectを開催しました。たくさんの絵の具が付いた子どもたちの手足は小さなキャンバスとなり、個性溢れる子どもたち自身を表すかのように、1つとして同じものは無く、1つ1つがとっても輝いていました。

アートキャンプ～森のアート海のゲイジュツ～

岩手県滝沢市　国立岩手山青少年交流の家

2015年7月･8月

岩手、宮城、福島の小学生を招待した2泊3日のアートキャンプを行いました。聴覚や視覚に障がいを持つ子どもたちから多くの参加希望が寄せられ、抽選の参加枠を勝ち取った子どもたち70名が参加しました。日本の伝統色を作り描くプログラム、自然散策、ネイチャーアート制作、植物キャンドルづくり、コンサート等、自然とアートをリンクさせたプログラムを共に体験した子どもたちは地域、学年、障がいの枠を超え新しい友情を育みました。

スペシャルプロジェクト

福島県石川郡石川町　福島県立石川養護学校

2015年9月

点や線、丸や四角、動物などを夢中で描きました。楽しくて嬉しくて仕方がない！そんな興奮を全身で表現したひととき。子どもたちの楽しさ嬉しさ興奮が詰め込まれ、6つの素敵な大作が完成しました！普段は見せない表情を見せた子どもたちのエネルギー溢れる姿に、先生方からも大きな笑顔が溢れました。子どもたちと先生方の距離が一層近くなる活動となりました。

ハッピードールプロジェクト

福島県福島市　福島県立聾学校福島分校

2015年10月

福島県立聾学校福島分校からリクエストをいただき、図工の時間にHappy Doll Projectをお届けしました！「ぼく、わたしをつくろう」という学校のテーマとHappy Dollのコラボレーション。全校生徒がみんなで一緒に、真剣な面持ちで、世界にたったひとりしかいない、自分という「一番の仲間」を創り上げました！

ハッピーペインティングプロジェクト&ハッピードールプロジェクト

宮城県仙台市 仙台市福祉プラザ

2015年12月

「第19回ろう教育を考えるつどいinみやぎ・せんだい」にてアートプログラムを開催しました。フェイスペインティング、巨大カラーリング、クリスマスオーナメント作り、クリスマスカード作りに夢中になりました。巨大カラーリングシートへは鮮やかな色が次々と重ねられていきました。

ハッピーペインティングプロジェクト

宮城県遠田郡美里町 宮城県立聴覚支援学校 小牛田校

2016年5月

宮城県遠田郡美里町の宮城県立聴覚支援学校小牛田校にてHappy Painting Projectを開催しました。子どもたちに様々な素材と画材、技法を体験して欲しい！と会場を3つのセクションに分けて開催し、アート体験が詰め込まれたひと時となりました。子どもたちは初めての画材や技法に興味津々！手・足・顔にも色を付け夢中で描きました。

ハッピーペインティングプロジェクト

宮城県仙台市 宮城県立聴覚支援学校

2016年6月

宮城県仙台市の宮城県立聴覚支援学校にてHappy Painting Projectを開催しました。みんなで絵を描いて楽しい気持ちになろう！幸せな気持ちになろう！と色紙のコラージュ、ヘラ・手足でのお絵描きが始まりました。少し緊張気味だった子どもたちも、スイッチが入ると内に秘めたエネルギーを存分に発揮し、瞬く間に7つの素晴らしい作品を完成させました。

ハッピーペインティングプロジェクト

宮城県気仙沼市 宮城県立気仙沼支援学校

2016年7月

宮城県気仙沼市 宮城県立気仙沼支援学校にてHappy Painting Projectを開催しました。前半は空中に浮かぶ透明キャンバスへみんなでしゃぼん玉を描きました。好きな色でどんどん色を重ねていくうちに子どもたちの瞳、表情が輝き始めました！後半は床に設置した大きなキャンバスへ全身を使って描きました。手足に絵の具が付くのが苦手な子どもたちも、気付けば絵の具夢中！「こんなに楽しそうな表情をしている！嬉しい！」と先生方からは感激の声が上がりました。

ハッピードールプロジェクト

宮城県仙台市 宮城県立こども病院　拓桃館

2016年7月

宮城県仙台市 宮城県立こども病院「拓桃館」にてHapppy Doll Projectを開催しました。「上手に」ではなく楽しく」好きなものを作ってみよう！と始まったHappy Doll Project。子どもたちの創造力が一気に溢れ、1時間で終わる予定をゆうに超え、3時間も夢中で制作に没頭しました！「すごい気持ちで作った！」「がんばってつくりました。是非みてください！」一生懸命なメッセージがたくさん寄せられました。

アートリノベーションプロジェクト

宮城県仙台市 ARTS for HOPEアートセンター

2016年8月

宮城県仙台市ARTS for HOPE宮城事務所 旭第一ビルにて、 Art Renovation Projectを開催しました。障がいと世代を超えて子どもたちが集い、豊かな創造力を育むARTS for HOPEアートセンターをみんなの手で大きく変身させました！聴覚に障がいを持つ子どもたち・ご家族も参加し、ダイナミックなアート体験を満喫しました。